



Fundación
ProEmpleo

INFORME ANUAL

2023

HABITAT SCROLL OF HONOUR



UN-HABITAT
2023

Fundación Pro Empleo Productivo A.C.,
Mexico City, Mexico

For developing training programmes that promote job
creation and improve economic productivity in cities.

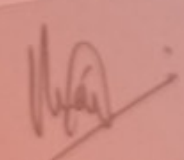
Maimunah Mohd Sharif
Under-Secretary-General and
Executive Director, UN-Habitat

UNITED NATIONS HUMAN SETTLEMENTS PROGRAMME

3

**MENSAJE DEL PRESIDENTE
DEL CONSEJO DIRECTIVO**

4

NUESTRA INSTITUCIÓN

11

NUESTRO IMPACTO

18

**CONSULTORÍA ESPECIALIZADA
Y PERSONALIZADA**

22

**RECONOCIMIENTOS Y
EVALUACIONES**

25

**VINCULACIÓN CON
LA SOCIEDAD**

31

SOSTENIBILIDAD FINANCIERA

41

NUESTRA GENTE

ÍNDICE

MENSAJE DEL PRESIDENTE DEL CONSEJO DIRECTIVO

“

El año 2023 se presentó como un año de transición en un ambiente de más normalización en el que Fundación ProEmpleo logró un desempeño notable, al capacitar con nuestros talleres en sus diferentes modalidades a 5100 personas, y al crear o mejorar 600 empresas, en ambos casos, con 20 % por arriba del año anterior. Además, en nuestra área de consultoría se atendió a 10 000 personas mediante 18 000 horas de consultoría. En cuanto a reconocimientos, recibimos dos de relevancia:

El primero es el Premio Pergamino de Honor, otorgado por la Naciones Unidas ONU-Habitat, por desarrollar programas que promueven la creación de empleos y mejoran la productividad económica de las ciudades del mundo; esta es la primera vez que una organización mexicana recibe este distinguido reconocimiento.

El segundo es la acreditación de institucionalidad del Centro Mexicano para la Filantropía, A. C. (CEMEFI), con una calificación de nivel óptimo. La misión del CEMEFI es “promover y articular la participación filantrópica, comprometida y socialmente responsable”.

A partir de 2024, el Lic. Marcos Achar Levy, destacado empresario y filántropo, tomará el mando como Presidente del Consejo Directivo.

El presente informe contiene las actividades, las acciones y los resultados de nuestra fundación en un año especialmente retador, los cuales reflejan el entusiasmo y el desempeño sobresaliente de todo el equipo de Fundación ProEmpleo.

Lic. Javier Pérez Olagaray J.
Presidente del Consejo Directivo



Posicionamiento institucional.....5
Misión.....6
Visión.....6
Estrategia alineada a los ODS.....7
Nuestro modelo social8

1 NUESTRA INSTITUCIÓN



A photograph of three men in a room filled with collectibles. The man on the left is wearing a white cap with social media icons and glasses. The man in the center is wearing a white cap with social media icons and glasses. The man on the right is wearing glasses and a checkered shirt. The room is filled with shelves of Funko Pop figures, a skull in a glass dome, and other collectibles. The text 'Hugo, Gilberto y David, Tiflor MX' is overlaid on the image.

Hugo, Gilberto y David,
Tiflor MX

POSICIONAMIENTO INSTITUCIONAL

La pobreza laboral es uno de los mayores problemas en México, pues produce desigualdad de oportunidades dignas, ingresos suficientes y la falta de acceso a servicios de salud y seguridad social. El trabajo es uno de los derechos humanos al que todas las personas deberíamos tener acceso. Es por eso que a través de nuestro modelo social contribuimos al desarrollo de habilidades de las personas emprendedoras en grupos desfavorecidos tradicionalmente o poco representados en el emprendimiento, como juventudes, mujeres, personas mayores, personas con discapacidad, y migrantes. De esta manera tienen la posibilidad de mejorar su vida, así como la de otras personas. Promovemos el emprendimiento como un elemento importante para la generación y la conservación de empleos, el crecimiento económico del país, y el desarrollo de la competitividad y la innovación.

MISIÓN

Ayudar a las personas que desean una vida más digna y productiva a convertirse en emprendedores(as), con empresas sostenibles para su bienestar, el de sus comunidades y el de su país, con atención prioritaria a grupos vulnerables.

VISIÓN

Ser un referente nacional de formación que contribuya a que México sea un país con personas emprendedoras y empresas sostenibles, con innovación e impacto social creciente en sus comunidades.

DESEMPLEO Y FALTA DE OPORTUNIDADES EN MÉXICO

Durante décadas, México ha tenido un desempeño deficiente en la creación de empleos y la reducción de la pobreza. En este marco, la pobreza no solo está asociada con la falta de recursos, sino también con la falta de oportunidades, que bloquean el potencial de las personas.

38 de cada 100 personas

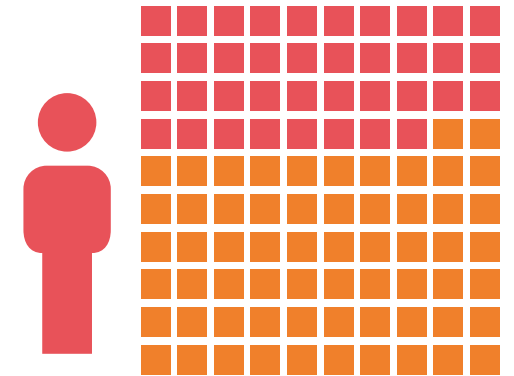

que tienen un empleo obtienen un salario insuficiente para adquirir la canasta básica

45.3
millones de
personas

en la búsqueda de una vida más digna y productiva*

* INEGI (2023), Encuesta Nacional de Ocupación y Empleo.



ESTRATEGIA ALINEADA A LOS OBJETIVOS DE DESARROLLO SOSTENIBLE (ODS)



Objetivo:

Garantizar una educación inclusiva, equitativa y de calidad, y promover oportunidades de aprendizaje durante toda la vida para todos(as).

Meta 4.4

Aumentar considerablemente el número de jóvenes y adultos(as) que tienen las competencias necesarias, en particular técnicas y profesionales para acceder al empleo, al trabajo decente y al emprendimiento.



Objetivo:

Pretende promover el crecimiento económico inclusivo y sostenible, así como el empleo y el trabajo decente para todos.

Meta 8.5

Lograr el empleo pleno y productivo y el trabajo decente para todas las mujeres y los hombres, incluidos los jóvenes y las personas con discapacidad, así como la igualdad de remuneración por trabajo de igual valor.

Meta 8.6

Reducir considerablemente la proporción de jóvenes que no están empleados y no cursan estudios ni reciben capacitación.

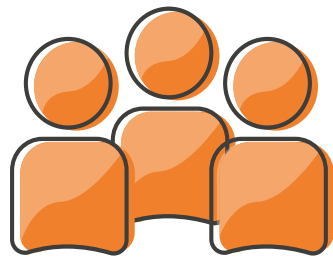

NUESTRO MODELO SOCIAL



TALLER EMPRENDE

Es el eje de nuestro modelo social y brinda las bases teóricas y prácticas para iniciar o mejorar una empresa. Hoy sus distintas modalidades (presencial, en línea, a distancia y autogestionado) permiten llegar a diferentes grupos sociales para hacer frente a las distintas dificultades técnicas y tecnológicas que puedan presentarse. Está compuesto por los siguientes módulos:

- 1 Desarrollo humano y equidad de género**
La persona es la clave
- 2 Administración y mercadotecnia**
Las oportunidades y la competencia
- 3 Finanzas, aspectos legales y fiscales**
Los recursos y el control
- 4 Ventas y servicio al cliente**
El impacto y la realización
- 5 Responsabilidad social empresarial**
Compromiso con los(as) colaboradores(as) y solidaridad con el entorno



REEMPRENDE DIGITAL

Capacitación en línea para personas que requieren acompañamiento para adentrarse en el mundo digital, como una alternativa para hacerle frente a los retos de la comercialización en línea.

- 1 INTRODUCCIÓN A LA TRANSFORMACIÓN DIGITAL
- 2 DESARROLLA UNA TIENDA EN LÍNEA

PROEMPLÉATE

Formación en herramientas técnicas, administrativas, personales y laborales que permite a las personas adquirir conocimientos, competencias y habilidades para integrarse con mayor éxito al ecosistema laboral.

- 1 DESCUBRIENDO MI TALENTO
- 2 INNOVACIÓN Y MEJORA CONTINUA
- 3 PAQUETERÍA OFFICE Y HABILIDADES TÉCNICAS GENERALES
- 4 EMPLEABILIDAD Y COMPENSACIONES
- 5 PROCESOS
- 6 MÓDULO ESPECIALIZADO



2 NUESTRO IMPACTO



Nuestras cifras	12
Perfil sociodemográfico	14

Paola
Abeja Artesana



EN 2023 LOGRAMOS

5104

personas capacitadas

615

microempresas creadas
y mejoradas

1834

empleos generados
y conservados

EN 29 AÑOS

HEMOS LOGRADO

120 817

personas capacitadas

17 215

microempresas iniciadas
y mejoradas

103 048

empleos generados
y conservados

NUESTRAS CIFRAS



De izq. a der.:

Moisés
Egresado de
ProEmpléate

Karla
Neén

Adriana
La Milagrosa

Raúl
Capitán Barragán

**PERSONAS
CAPACITADAS
POR PROGRAMA**

 **Taller
Emprende**

3692

Taller Emprende
(en línea, presencial,
a distancia y autogestionado)

ReEmprende
digital

757

ReEmprende Digital

PROEMPLÉATE
aprende y empléate

533

ProEmpléate

122

Otros

5104
PERSONAS
Total

PERFIL SOCIODEMOGRÁFICO

RANGO DE EDAD

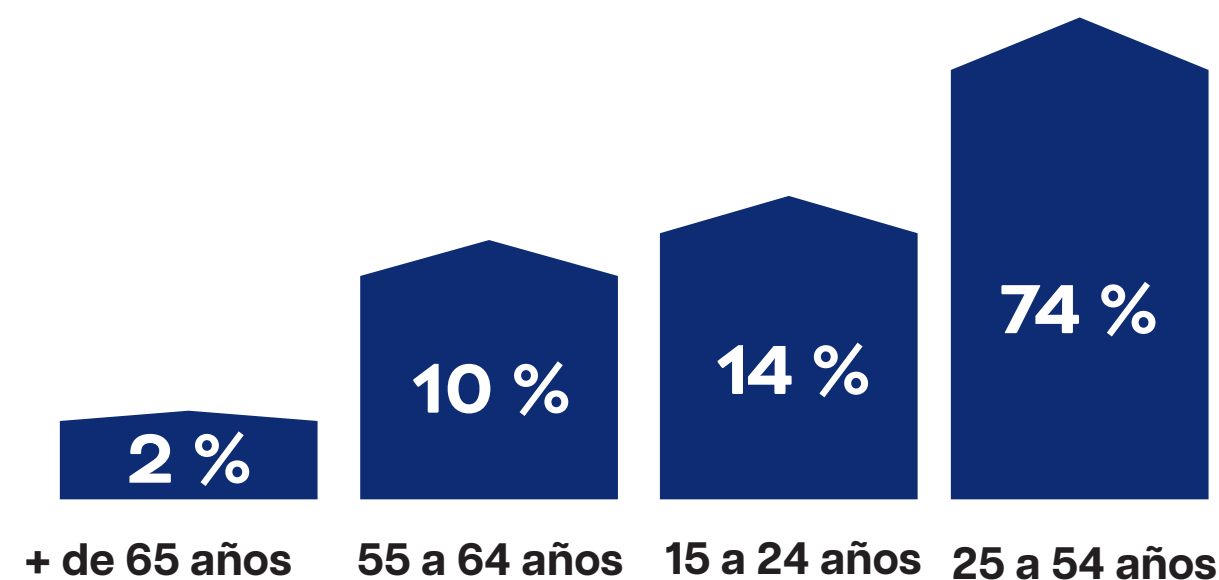

GÉNERO

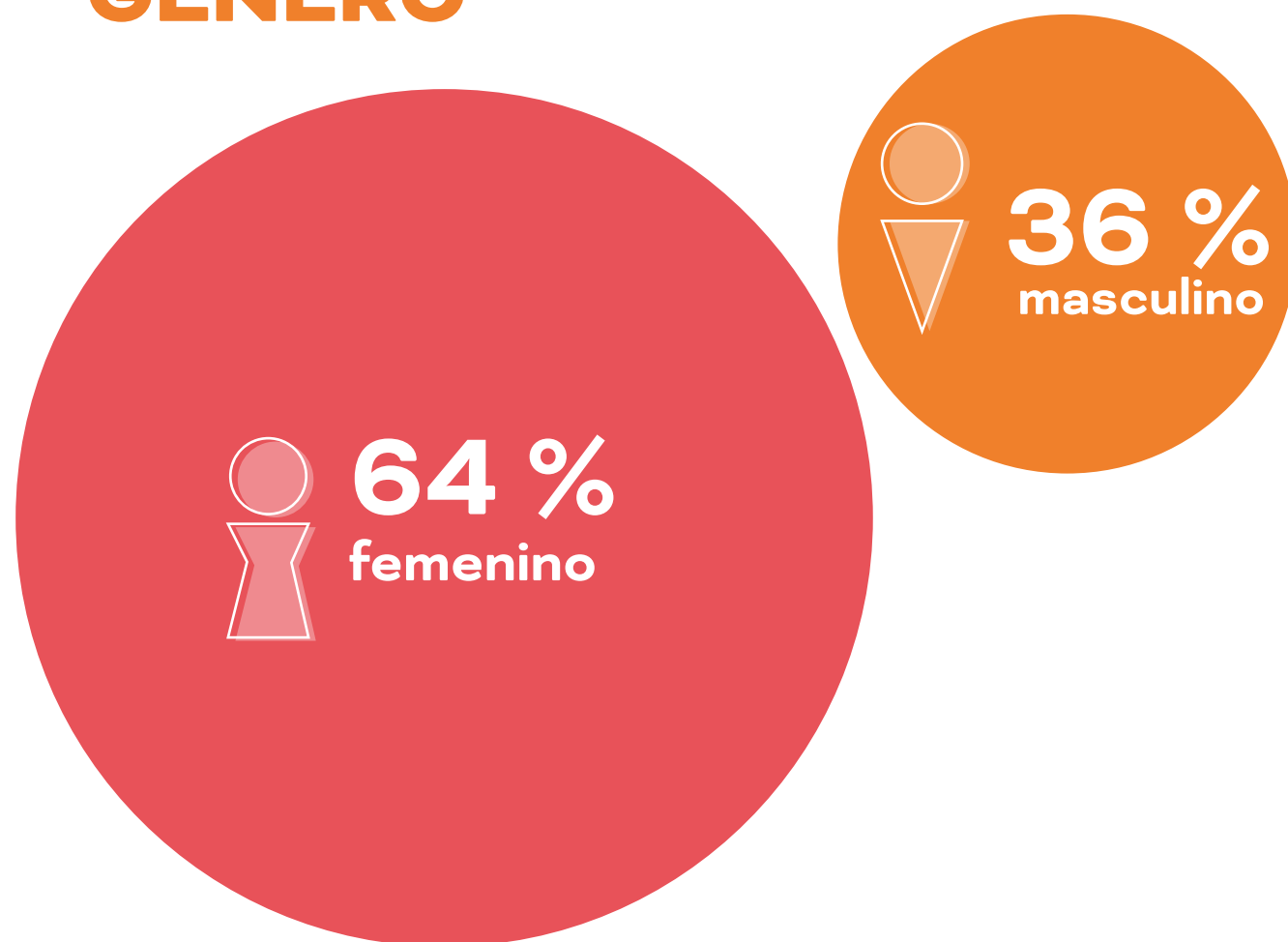

ESCOLARIDAD

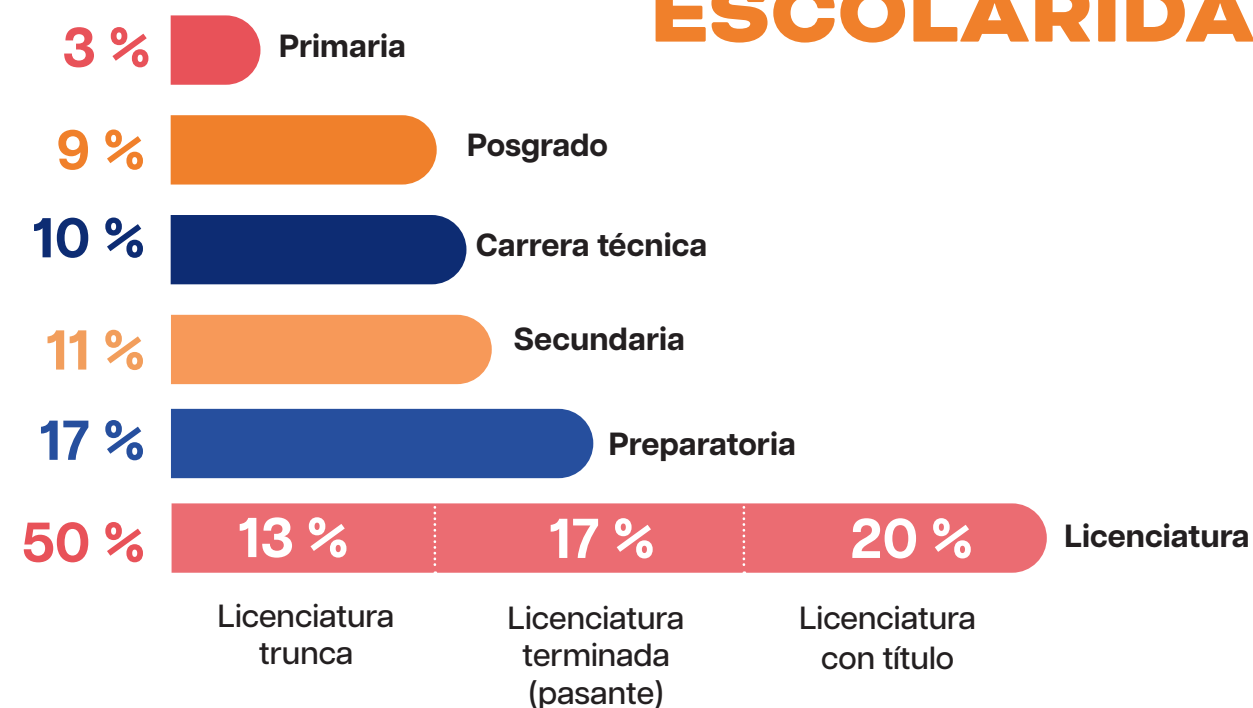

SITUACIÓN DE **VULNERABILIDAD** POR **CARENCIAS SOCIALES E INGRESOS**

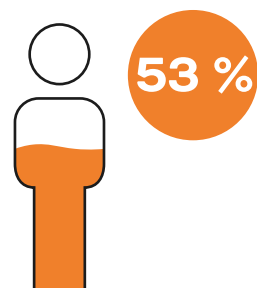

Vulnerabilidad económica

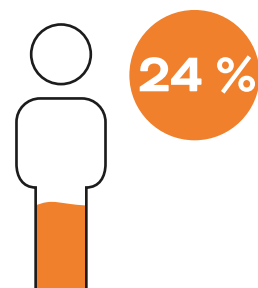

Pobreza



Vulnerabilidad económica más una carencia social

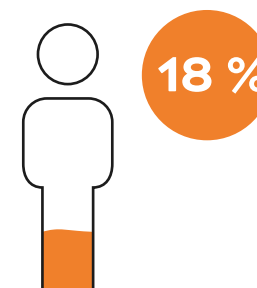

Vulnerabilidad por carencias sociales



Pobreza extrema



CARENCIAS SOCIALES



Rezago educativo

personas de +15 años con educación básica (primaria o secundaria)



Inmueble prestado o rentado



Vulnerabilidad económica

Ingresos personales mensuales menores a \$ 4,279.50

PERFIL DE LAS PERSONAS ATENDIDAS



74 %

público en general



13 %

en rehabilitación por abuso de consumo de sustancias psicoactivas



9 %

pertencientes a comunidades rurales

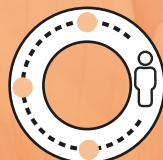

2 %

en readaptación social



1 %

migrantes



1 %

con algún tipo de discapacidad

PERSONAS APOYADAS POR ESTADO



ESTADOS CON + DE 50 PERSONAS APOYADAS

Ciudad de México	2798
Estado de México	752
Morelos	279
Puebla	203
Guanajuato	172
Hidalgo	122
Chiapas	117
Veracruz	101
Querétaro	88
San Luis Potosí	78
Oaxaca	65
Otros	329





3 CONSULTORÍA ESPECIALIZADA Y PERSONALIZADA



Consultoría especializada y personalizada	18
Centro de desarrollo empresarial	19
Capacitación continua.....	20
Rueda de negocios.....	20
Visitas a empresas	21

CONSULTORÍA ESPECIALIZADA Y PERSONALIZADA

Brindamos consultoría especializada con un equipo profesional para personas emprendedoras que se encuentran en proceso de iniciar o mejorar una microempresa, con una orientación muy práctica y personalizada. Incluye las siguientes áreas:

MODELO DE NEGOCIOS

1. TRADICIONAL



- Administración
- Planeación estratégica
- Reclutamiento y selecciones de personal
- Finanzas
- Fiscal
- Mercadotecnia y ventas
- Diseño gráfico
- Registro de marca
- Desarrollo humano
- Normatividad en el etiquetado

Francisco
Pan de Teco



2. DIGITAL

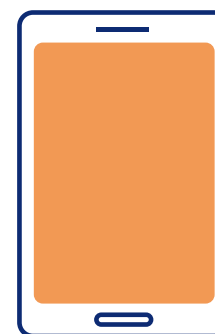

- Definición del modelo de negocios
- Mercadotecnia digital y redes sociales
- Métodos de pago seguros
- Valuación financiera del modelo de negocios
- Apps digitales
- Fotografía y video

INCUBADORA DE EMPRESAS

170

empresas incubadas

1791

personas atendidas

37

empresas graduadas

8996

horas de consultoría

CENTRO DE DESARROLLO EMPRESARIAL

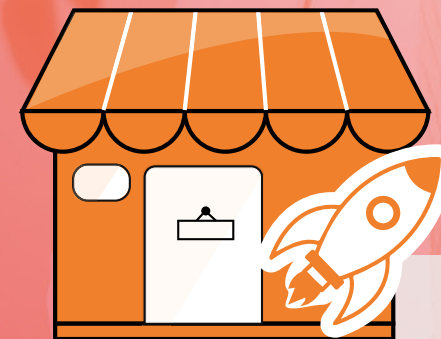

446

empresas mejoradas

8384

personas atendidas

55

empresas graduadas

8606

horas de consultoría

Realizamos ocho comités técnicos de evaluación, cuyo objetivo es la validación de los proyectos y rentabilidad en aspectos técnicos, comerciales y financieros.

Agradecemos a sus integrantes por su apoyo y su tiempo, así como por compartir sus conocimientos y gran experiencia:

- › Daniel del Barrio
- › Luz Correira
- › Felipe Martínez
- › Patrick Mercier
- › Laura Schirmacher
- › Maite Nungaray

Sixela Wrong

CAPACITACIÓN CONTINUA

Agradecemos a los siguientes aliados institucionales, que nos han acercado a más personas voluntarias.



9985

personas
asistentes

145

personas
voluntarias

335

conferencias y talleres virtuales
en los siguientes temas:

- › Administración
- › Desarrollo humano
- › Diseño gráfico
- › Finanzas
- › Mercadotecnia
- › TIC
- › Legales
- › Fiscales
- › Ventas
- › Responsabilidad social empresarial

RUEDA DE NEGOCIOS

Llevamos a cabo la rueda de negocios en nuestras instalaciones, donde participaron 23 personas emprendedoras, con el objetivo de proporcionarles un espacio empresarial dinámico que les ayudó a consolidar alianzas estratégicas y comerciales para adquirir nuevos conocimientos, y a encontrar nuevas oportunidades para promocionarse.



VISITAS A EMPRESAS

Organizamos visitas a empresas de nuestra comunidad emprendedora para conocer sus instalaciones y su experiencia.

VIRTUALES:

- › Macuixoca
- › Agezo
- › Café Bajo Sombra
- › Xokomilpan

VISITAS PRESENCIALES

- › Mushu Bubble Waffles
- › Spacial Hot Dogs



Laura
Mushu Bubble Waffles



Ismael
Spacial Hot Dogs



4 RECONOCIMIENTOS Y EVALUACIONES



Premio ONU-Habitat	23
Acreditación de Institucionalidad y Transparencia.....	24
Otras certificaciones	24



PREMIO ONU-HABITAT

El Premio Pergamino de Honor de ONU-Habitat representa uno de los reconocimientos más destacados, que valora las iniciativas que han efectuado contribuciones excepcionales en el ámbito de la urbanización sostenible y la mejora de la calidad de vida en entornos urbanos. Entre las más de 80 entidades gubernamentales, instituciones y organizaciones nominadas, Fundación ProEmpleo fue distinguida con el galardón. Este reconocimiento se atribuye a sus programas de formación, que fomentan la generación de empleo y elevan la productividad económica en las ciudades.

ONU  **HABITAT**
POR UN MEJOR FUTURO URBANO

ACREDITACIÓN DE INSTITUCIONALIDAD Y TRANSPARENCIA

Participamos en el renovado proceso del Centro Mexicano para la Filantropía, con el propósito de obtener la Acreditación de Institucionalidad y Transparencia (AIT) que dicho organismo concede. La AIT representa un proceso de adhesión a buenas prácticas diseñado para las organizaciones de la sociedad civil (OSC) en México, el cual implica dedicación, profesionalismo, colaboración y solidez institucional. Alcanzamos el nivel óptimo en dicha evaluación, logro que nos llena de satisfacción.



**INSTITUCIONALIDAD
Y TRANSPARENCIA**
Cemefi

OTRAS CERTIFICACIONES

Sostenemos las acreditaciones otorgadas por las plataformas colaborativas con las cuales mantenemos vínculos y que llevan a cabo exhaustivas diligencias. Estas aseguran a terceros que, como entidad, cumplimos con los criterios de elegibilidad fundamentados en la transparencia, requisitos necesarios para recibir donativos provenientes del extranjero.





5 VINCULACIÓN CON LA SOCIEDAD



Promoción en medios.....	26
Redes.....	28
Nuestros aliados.....	29

PROMOCIÓN EN MEDIOS

El uso de diversos medios es esencial para promover nuestros programas, y así acercarnos a quienes lo requieran. Agradecemos profundamente el apoyo que nos brindan.

TELEVISIÓN Y RADIO

Tuvimos un espacio en el programa "La mujer actual", de Grupo Fórmula, en compañía de nuestra amiga Janett Arceo, para compartir con su público ideas de negocio que requieren poco dinero y los diferentes tipos de personas emprendedoras.

También participamos en HubRadio LATAM, donde compartimos nuestro impacto y el significado que tiene, con todas las personas que siguen este medio y en sus redes sociales en vivo.



PÓDCAST **PLATICANDO Y EMPRENDIENDO**

Este emocionante proyecto nos permitirá explorar historias inspiradoras de personas emprendedoras y promover el espíritu emprendedor entre nuestra comunidad. Agradecemos a Maricarmen Sánchez, Darío Santiago y Alejandro Betancourt por esta iniciativa.

DIFUSIÓN EN MEDIOS IMPRESOS

Además, contamos con presencia en *El Gráfico*, lo que nos permitió llegar a un mayor número de personas en diversos estados de la república mexicana y aumentar nuestro posicionamiento de marca.

DIFUSIÓN EN MEDIOS DIGITALES

REDES SOCIALES

Las redes sociales son el medio de comunicación donde nuestras publicaciones obtuvieron mayor alcance y más registros para los programas que contamos.

Reactivamos LinkedIn, lo que nos ha permitido establecer relaciones estratégicas en medios de comunicación, como la revista *Ganar Ganar* y Cemefi.

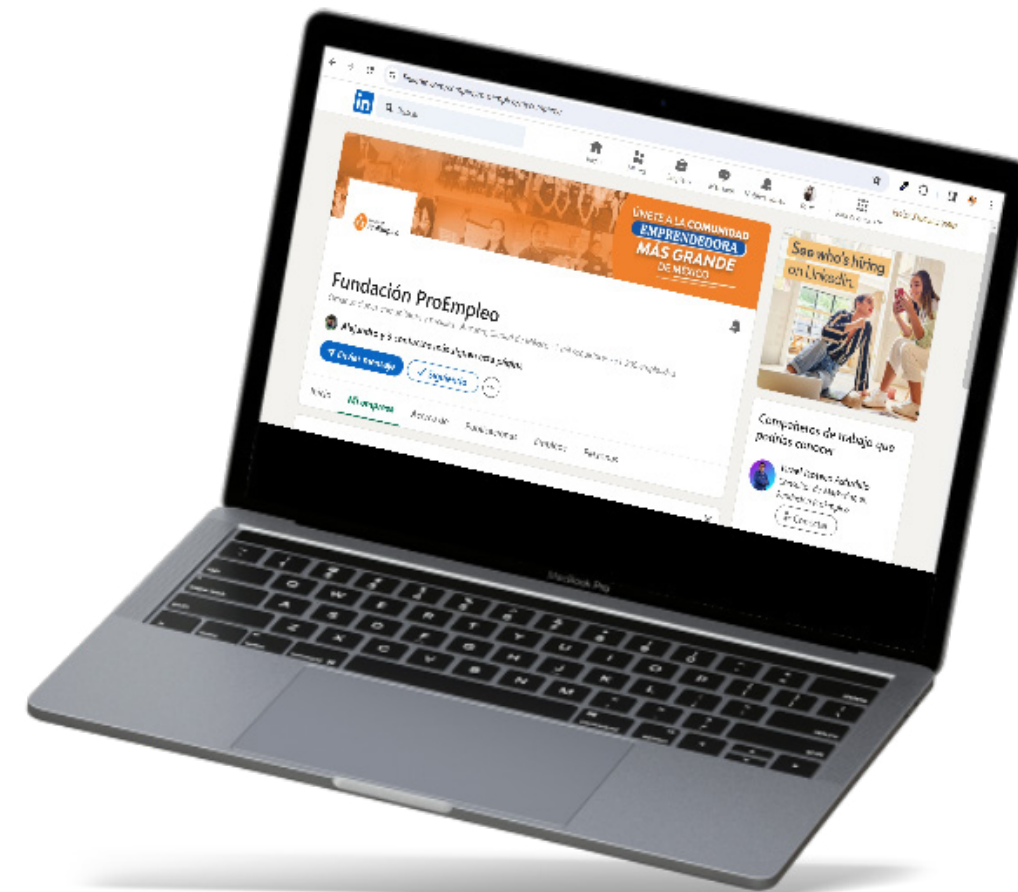

REDES

Arely
Bicicrepas

La pertenencia a redes de organizaciones nos brinda la oportunidad de colaborar, y de ampliar la visibilidad de nuestro alcance e impacto. En este año nos unimos a CIVICUS Global Alliance, una comunidad mundial compuesta por más de 11 000 miembros distribuidos en 175 países, con el objetivo de contribuir de manera más efectiva a los esfuerzos colectivos.

GLOBAL OPPORTUNITY
YOUTH NETWORK: CIUDAD DE MÉXICO
EL FUTURO ES JOVEN
aspen institute

REDECIM
RED DE COOPERACIÓN INTERNACIONAL MEXICANA

mas
MOVIMIENTO DE ACCIÓN SOCIAL

ALIANZA DE
DONATARIAS EN
ADICCIONES

CIVICUS

REDA DE ASOCIACIONES Y FUNDACIONES EMPRESARIALES
FUNDACIÓN GRUPO MÉXICO

Cemefi
CENTRO MEXICANO
PARA LA FILANTROPIA

 **SALUD**
SECRETARÍA DE SALUD

UN GLOBAL COMPACT
APOYAMOS
EL PACTO MUNDIAL

NUESTROS ALIADOS

A

Actuar

Albergue Constitución de 1917

Albergue Peña

Área de Empoderamiento Económico
del Instituto de las Mujeres

San Luis Potosí

C

Casa de la Cultura Tepetzotlán

CECADRO Constitución de 1917

Centro de Atención Múltiple Laboral No. 11
Iztapalapa

Centro de Estudios Tecnológicos
Industriales y de Servicios No. 10, CETIS

Centro Universitario Chimalhuacán

Centros de Integración Juvenil

Naucalpan

Centro de Integración para Personas con
Discapacidad Intelectual (CEDDIF)

Centro de Readaptación Social,
Femenil y Varonil

Apizaco Tlaxcala

Centro para el Desarrollo de la Micro
y Pequeña Empresa (CEDEMyPE)

Gustavo A. Madero

Centro para las Adicciones Marty
Mann

Clínica Femenil Yumbrel

Clínicas Integrales en Rehabilitación
y Salud Mental Monarca

Colegio de Estudios Científicos y
Tecnológicos, CECyTE

San Luis Potosí

Compassion México

Comunidad Desarrollo Impulsa
Guanajuato

Conalep

Iztapalapa IV, Magdalena Contreras
y Xochimilco

Coordinación Municipal

de la Juventud

Tepetzotlán

Corporativa de Fundaciones

Cosechando Juntos lo Sembrado
Querétaro

D

Departamento de Fomento Turístico
Ayuntamiento de Cuautitlán Izcalli

DIF Municipal

Huixquilucan

Dirección de Gestión del Bosque de
Aragón

Dirección de Igualdad Sustantiva,
Alcaldía Benito Juárez

Dirección General CCH, Departamento
de Opciones Técnicas

Dirección General de Protección al
Migrante y Vinculación del INM

E

El Principio de una Nueva Vida

Escuela de Formación Social
Deportiva LUDENS

Huixquilucan

Escuela de oficios

Huixquilucan

Escuela Preparatoria Oficial 94 y 259

Escuela Primaria “General Herminio
Chavarría”

Escuela Secundaria No. 92 “República de Ecuador”

Escuela Secundaria Diurna No. 198 “Luis Pasteur”

Escuela Secundaria Técnica Industrial y Comercial No. 120 “Mario Molina Henríquez”

Espiral por la Vida

F

Facultad de Estudios Superiores Acatlán, UNAM

Fondo para el Desarrollo Social de la Ciudad de México (FONDESOC)

Fundación Escuela Bancaria Comercial

Fundación Misión de Doña Margarita

Fundación Mahanaim

Tlalpan, Xochimilco, Xola y G. A. Madero

G

Grupo Guerreros en Acción Nueva Vida Santa Lucía

I

Instituto de la Juventud
Oaxaca

Instituto Nacional de los Pueblos Indígenas, INPI

Morelos y Veracruz

Instituto Tecnológico Nacional de México

Campus Iztapalapa y Saltillo

J

Jardín de Niños “Fray Martín de Valencia”

K

Kichaj

M

Movimiento Juvenil para el Desarrollo Integral Sustentable

Municipio de Atlixco, Puebla

Municipio de Tepetzotlán

P

Por Guanajuato

Q

Quinta Dimensión
Quinta Regiduría de Tlalnepantla

S

Subdirección de Desarrollo Empresarial en la Secretaría de Economía
Zacatecas

U

Unidad Departamental de Atención a la Juventud, Alcaldía Miguel Hidalgo

Unidos por Gratitude

Universidad Autónoma de la Ciudad de México (UACM)

Plantel Centro Histórico

Universidad Autónoma del estado de Morelos (UAEM)

Universidad Autónoma Metropolitana, Campus Azcapotzalco, Cuajimalpa, Iztapalapa y Lerma

Universidad Insurgentes
Campus Tlalpan II

Utopía



6 **SOSTENIBILIDAD FINANCIERA**



Nuestros ingresos y egresos	32
Proyectos.....	33
Campañas y donativos con plataformas.....	35
Donativos en especie	36
Nuestros donantes.....	39

NUESTROS EGRESOS



59 %

donativos
(empresas, particulares
y fundaciones)

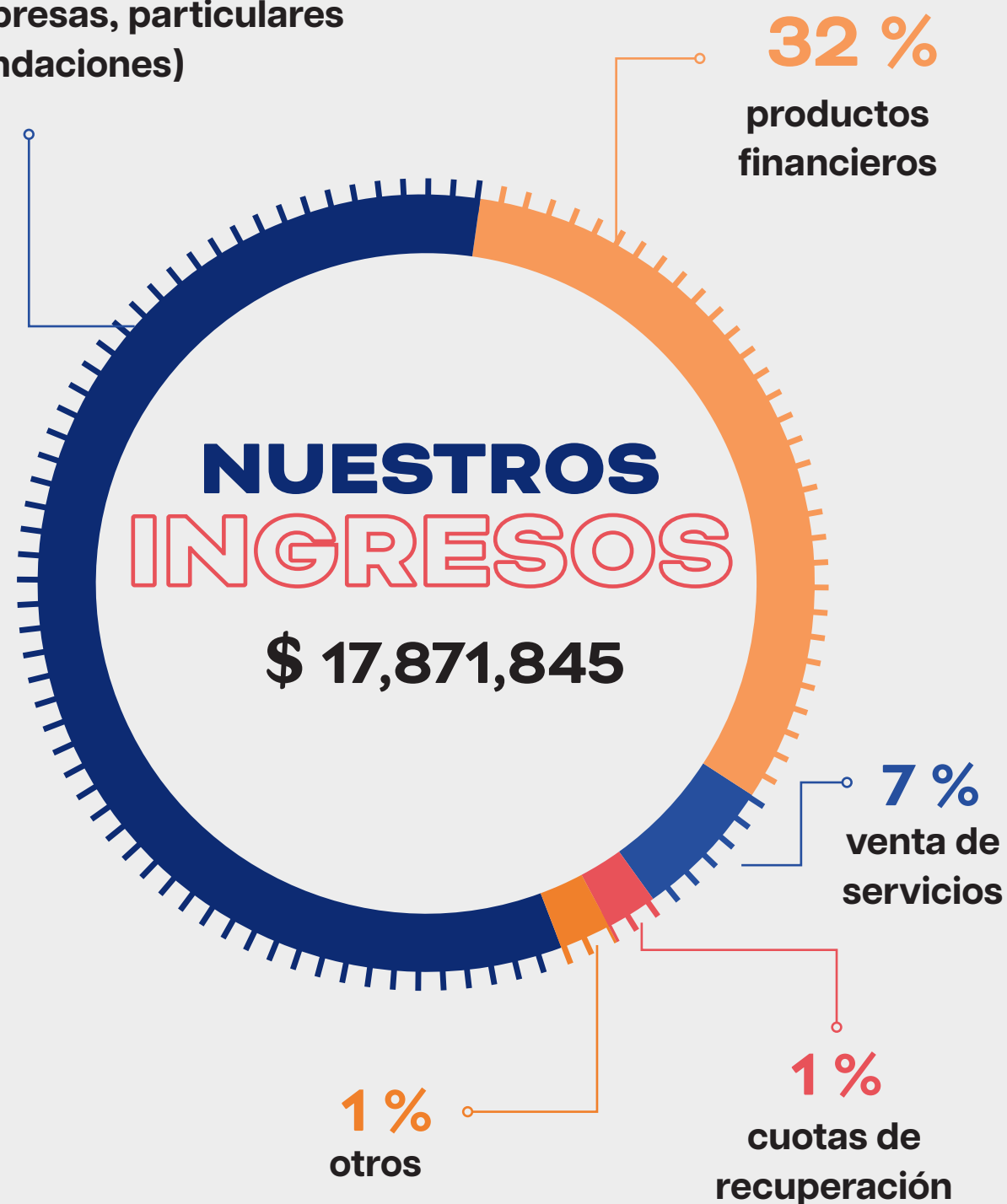

PROYECTOS CON FUNDACIONES

Consolidamos y renovamos nuestra colaboración con diversas fundaciones. Estas alianzas desempeñan un papel crucial para garantizar la continuidad de nuestros programas de capacitación y consultoría especializada. Además, tienen una función significativa en la difusión de nuestra misión social y en el fortalecimiento de nuestro fondo patrimonial. Los proyectos desarrollados en conjunto a lo largo de este año abarcan objetivos relacionados tanto con la formación en empleabilidad como con el fomento del emprendimiento, el desarrollo digital de modelos de negocio y el fortalecimiento de:

- › **Mujeres**
- › **Otras organizaciones de la sociedad civil de diversas partes del país**
- › **Personas:**
 - En proceso de rehabilitación por adicciones
 - Que están por egresar del sistema penitenciario
 - Adolescentes (15 a 18 años)
 - Jóvenes en búsqueda de empleo (18 a 29 años)
- Jóvenes con proyectos de emprendimiento social (18 a 29 años)
- Trabajadoras por cuenta propia o autoempleadas
- Con una microempresa que quiere fortalecer o formalizar
- En zonas semirurales que impulsan proyectos productivos



Fomento Social Citibanamex, A.C.



PROYECTOS CON EMPRESAS

Gracias a las empresas con las que hemos consolidado alianzas, aseguramos los servicios a diversos perfiles poblacionales. Todos estos proyectos reflejan el compromiso común por el desarrollo económico y el bienestar de México

VESTA

BANK OF AMERICA

JAVÉR
CASAS
CONSTRUIMOS PARA TI

Driscoll's
Only the Finest Berries

ENVASES

accenture

**Fideicomiso
Por los Niños
de México**
Todos en Santander

Senosiain

Marsh

MoneyGram

ORLA
MINERA CAMINO ROJO
S.A. DE CV

Qualitas
INSURANCE COMPANY

Scotiabank

PROYECTOS CON NUESTROS CONSEJEROS

FANDELI

howden

**CERON
& CO**
BUSINESS
& FAMILY
TRUSTEE
PARTNERS

Nuestros consejeros lideran las decisiones estratégicas de la institución, lo que se traduce en valiosas contribuciones económicas. Estas aportaciones complementan y potencian el alcance de los proyectos que tenemos con diversos inversionistas sociales. Agradecemos a Javier Perez Olagaray, Salvador Cerón y Raúl Solís por las generosas contribuciones que han realizado a través de las empresas que representan.

CAMPAÑAS Y PLATAFORMAS

GUARDIANES NARANJAS



Guardianes Naranjas es una iniciativa de los(as) colaboradores(as) con la cual contribuyen mensualmente con donaciones económicas voluntarias. En este año tres personas más se sumaron a este loable grupo que no solo se distingue por su generosidad, sino también por su profundo compromiso y entrega diaria, que van más allá de sus responsabilidades cotidianas para respaldar activamente nuestra causa.

GLOBAL GIVING



Durante este año, con la iniciativa destinada a respaldar a personas migrantes, refugiadas y en situación de movilidad en México, a través de la plataforma GlobalGiving logramos recaudar aproximadamente 20 nuevos aportes económicos de individuos de diversas partes del mundo. Gracias a Andrew, Ruby, Kelly, Bernabé, Érik, Carlos y otros benefactores anónimos que se sumaron durante la temporada navideña.

DONATIVOS EN ESPECIE



DONATIVOS PARA LA DIFUSIÓN DE NUESTRA CAUSA

El respaldo que recibimos para la promoción y la divulgación de nuestra labor a través de los diversos canales de difusión de estas empresas aumenta la visibilidad de nuestra institución, lo que nos permite atraer a un público más amplio que puede ser apoyado con nuestro modelo social.





Contribuido a la generación de
102 mil empleos y 16,800 negocios

DONATIVO DE CINEMINUTO

A través del área Conciencia Cinemex y el programa “Cineminutos Sociales”, nos beneficiamos con la difusión de un anuncio publicitario de 30 segundos, el cual fue transmitido en 254 complejos Cinemex durante el segundo trimestre del año. La emisión de nuestro mensaje alcanzó un total de 322 420 reproducciones, por lo que llegó a 6.5 millones de personas en todo México. De esta manera, Grupo Cinemex y Fundación Grupo México reafirman su compromiso de otorgar visibilidad al sector social.



DONATIVO DE CONTENIDOS

Formalizamos una alianza con Visa, mediante la cual nos compartió una porción de sus recursos educativos. Este aporte se incorporará como un complemento valioso a nuestra oferta de capacitación en finanzas personales, ahorro, crédito, presupuesto y seguridad bancaria.



Participamos en la iniciativa denominada “El ABC legal para emprender”, la cual surge como resultado de las actividades pro bono llevadas a cabo por la empresa Mondelēz en colaboración con la firma Santamarina y Steta S. C, así como el Centro Mexicano Pro Bono. A través de esta colaboración se desarrollaron cápsulas en video que abordan información legal, como la constitución legal de una empresa y el registro de marca.



DONATIVO DE AUDITORÍA



La firma Kreston nos brindó un año más los servicios de auditoría de estados financieros, una labor esencial para evidenciar el adecuado manejo de los recursos, alineado con nuestro propósito social. Esta práctica no solo asegura la transparencia institucional, sino que también contribuye a consolidar la confianza y la credibilidad con nuestros diversos grupos de interés.

DONATIVO DE TECNOLOGÍA PARA ORGANIZACIONES SIN FINES DE LUCRO

Como cada año, contamos con el apoyo de Google para organizaciones sin ánimo de lucro. Gracias a ello gozamos con el beneficio de acceso a Google Workspace con aplicaciones empresariales seguras e inteligentes, como Gmail, Calendar, Drive y Google Meet; al mismo tiempo que nos permite gozar de publicidad en especie con la herramienta de búsqueda de Google Ads.

NUESTROS DONANTES

A

AE MEX Global
Alejandro García Figueroa
Amazon
Anel Gutiérrez González
Ángel de Jesús Salazar Higuierón
Angélica López González
Araceli Villalpando Columna

B

Balbina Capolin Lucas
Bank of America México
Bimbo

C

Carla Alicia Schirmacher Enríquez
César Raymundo Palacios Velázquez
Cecilia España
Cecilia Iveth Ramos Pérez
CGSTF
Cuqui Elfon de Amkie

D

Di Carmo
Diego Padilla Navarrete
Dulce Flores Yasi

E

Grupo Ecovalcor
El Colegio de México
Estela Cid
Envases Universales de México

F

Fábrica Nacional de Lija
Fabiola Flores Castillo
Fernando Marín Ornelas
Ferrepacios
Fideicomiso Santander
Fideicomiso Torres Lindavista
2000/F213
Fomento Social CitiBanamex

Fundación ADO
Fundación Alberto Baillères
Fundación Avsi
Fundación de Agentes Aduanales
para la Asistencia Infantil
Fundación Deacero
Fundación Espinosa Rugarcía
Fundación Gonzalo Río Arronte
Fundación MetLife
Fundación Mexicana de Apoyo Infantil
Fundación Misión de Doña Margarita
Fundación Pepe
Fundación Sertull
Fundación Soriana

G

Global Denim
Global Process Agente de Seguros y
de Fianzas
Gloria Gómez Astilleros
Google Ad Grants
Grup Ordás Howden Agente de
Seguros
Grupo Rullan

H

Hábitat de México
Holcim

I

Industrial de Pinturas Ecatepec
Iris Sierra Ríos
Israel Reséndiz Morales
Itzel Carbajal Romero

L

Laboratorios Senosiain
Laura Schirmacher Enríquez
Laura Zapata Oscoz
Leonardo Manrique Gómez Pimienta
Lilian Cisneros Ramírez
Litoprocess
Lluvia Nalleli Medrano
Luis Jaimes

M

Marcos Penjos Dana
María de Lourdes Larios Esquivel
María Lucía Esquivel Chairez
María Rita Grau Herrero
Maricarmen Sánchez Sánchez
Marsh Brockman y Schuh Agente
Mercedes Aragonés Ruipérez
Minera Camino Rojo
Moisés Guzmán Cerqueda
Mondelēz México

N

Nacional Monte de Piedad
Nataly Mejía Larios
Nina Helfon
Notarios Cáceres

P

Patricia Larios Esquivel
Periódico *El Gráfico*
Periódico *El Universal*
Pinturas y Solventes Costa Chica
Pinturas COMEX Sarape
Pinturas del 57
Pinturas y Derivados del Istmo
Pinturerías y Muros Comercial

Q

Química Delta

R

Ramón Alfonso Cruz
Raúl Solís Wolfowitz
Roberto Flores Camarillo

S

Scotiabank Inverlat
Sergio Ramírez Rizo

T

Teresa Hop Atril

V

Vesta Management
Verónica García Armienta
Vitalis Expertos en Pensiones

Y

Yereli Calderón Lara
Youthbuild



7 NUESTRA GENTE



Talento	42
Fortalecimiento interno	43
Consejo Directivo	44
Personas voluntarias	45
Servicio social.....	47
Nuestro equipo	48



TALENTO

57

COLABORADORES

12

CONSEJEROS

145

VOLUNTARIOS

3

**PERSONAS DE
SERVICIO SOCIAL**

217
PERSONAS

CAPACITACIONES PARA EL EQUIPO

La capacitación de personal es vital para nuestra organización, pues proporciona a los(as) colaboradores(as) los conocimientos que necesitan para hacer su trabajo con eficacia y mejorar sus habilidades.

- › Protección civil
- › Taller de integración
- › Capacitación para brigadistas
- › Actualización fiscal y legal para OSC
- › Cumplimiento en temas de prevención y presentación de informes de prevención de lavado de dinero
- › Contabilidad para OSC
- › Taller para entrenar la voz
- › Talleres de nutrición
- › Facturación 4.0
- › Liderazgo colectivo
- › *Inbound marketing*
- › Chat-GPT
- › Guía para planificar en redes sociales
- › Certificación en comercio electrónico y mercadotecnia digital
- › *Naming* y mercadotecnia digital
- › Gestión y administración de recursos humanos
- › Planificación estratégica y teorías de cambio

- › Diseño de *dashboards* de agregación de resultados
- › Herramientas de recolección de datos
- › Fundamentos de la narrativa o *storytelling*
- › Mercadotecnia y ventas por WhatsApp
- › Análisis de ciclos de ingresos y compras
- › Análisis financiero de desarrollo para las empresas
- › Planeación estratégica
- › Informe anual y plan de comunicación con mensajes claves
- › Comunicación social para OSC
- › Plan de comunicación para tu causa

ACTIVIDADES DE INTEGRACIÓN

- › Visita a dos empresas de nuestra comunidad emprendedora
- › Festejo del 15 de Septiembre
- › Cineminuto social
- › Ofrendas por el Día de Muertos
- › Reunión de fin de año

CONSEJO DIRECTIVO

PRESIDENTE HONORARIO

Alfredo Achar

PRESIDENTE DEL CONSEJO DIRECTIVO

Javier Pérez Olagaray

CONSEJEROS

Alfredo Achar Penhos
Alonso Castellot
Antonio Damián
Carlos Ludlow
Jaime Zunzunegui
Marcos Achar Levy
Ramón Pedroza
Raúl Solís
Ricardo Haneine
Salvador Cerón

CONSEJEROS HONORARIOS

Lorenzo Servitje †
Isaías Zapata †

COMISIONES DEL CONSEJO DIRECTIVO

COMISIÓN EJECUTIVA

Salvador Cerón

Presidente

Alfredo Achar

Javier Pérez Olagaray

Carlos Ludlow

Raúl Solís

Marcos Achar

COMISIÓN DE CENTROS PROEMPLO Y ALIANZAS

Carlos Ludlow

Presidente

COMISIÓN DE AUDITORÍA

Antonio Damián

Presidente

Ramón Pedroza

Jorge Dávalos

COMISIÓN DE INVERSIONES

Raúl Solís

Presidente

Alfredo Achar Penhos

ASESORES EXTERNOS

Contadores externos

Despacho Pedroza

Meléndez

Auditores externos

C. P. C. Jaime Pérez Martínez

C. P. César Sánchez

Despacho Luis Gonzaga

Pastor, S. C. Kreston CSM

Abogados externos

Lic. Luis Alberto Aziz

Aziz & Kaye Business Law

Orientación laboral

Lic. Armando Leñero

Doradministra Center

Agencia de mercadotecnia

Jorge Macías González

Súmmum Creative Blend

PERSONAS VOLUNTARIAS

A

Abraham Rubio
Adrián Espíndola Almanza
Agustín González
Alan Martín López García
Alba del Carmen Castillo Reyes
Alejandra Arizpe Treviño
Alejandra González
Alejandra Neiszer Lujano
Alejandro Arenas Venegas
Alejandro Macías Herrera
Alejandro Márquez
Alexis Galicia
Alfa Araceli Plata Reyes
Alfonso Alcázar
Alfredo Medina Jiménez
Ana María Estela Ramírez Santibáñez
Andrés Pavón Martínez
Anel Beatriz Hernández Sandoval
Angélica Téllez Apocada

B

Brice Bibila

C

Carla Calderón
Carlos Gabriel Rodríguez Sánchez
Carmina Castrejón
Cecilia Aldana Calva
César Arturo Briseño Franco
Clara Zepahua
Claudia Minero Guerra
Claudia Pérez Tenorio
Claudia Velázquez Contreras

D

Daniel Avendaño Ríos
David Guakil Raffoul
Diana Arellano Ramírez
Diego Luis Virguez
Doris Wendy Chapa García

E

Eduardo Corona
Eduardo Dionicio Ugalde
Edwin Forero Pacheco
Emiliano Hernández Ríos
Eduardo Djamus

F

Fátima Jaydith Blancas Velázquez
Fátima Rangel Hernández
Fernando Carrión Absalón
Fernando Gutiérrez García

G

Gerardo Hurtado Razo
Gibrán Giovanni Uriostegui Ibarra
Gilberto López Baltazar
Graciela María Ruiz Miranda

H

Hassiel Roberto Peña
Héctor García Álvarez
Héctor Pérez González
Héctor Sánchez
Hermes Quetzalcóatl
Hermilo Mar Mártir

I

Ileana Castellanos López

Iraís Mariana González Gómez
Iram Sosa Rocha
Isaac Ajzen Wajsfeld
Isabel Martínez Abad
Itzel Nashielli García Luna

J

Jaime O. Bustamante
Jazel Ayala
Jazmín Martínez Laredo
Jessica Eloísa Alarcón Pérez
Jessica García López
Jessica García Rivero
Jessica Saucedo Ramírez
Jonatan Hernández Itzcua
Jorge Armando Palomino Mata
Jorge Martínez García
Jorge Meraz Díaz
José Adrián Mora Garduño
José Fainsod Aronovich
José Luis Rocha Herrera
José Miguel Corella Gamiño
José Santos Juárez Cedeño
Juan Carlos Aguirre Arzola
Juan C. Salazar Salas
Julieta Galván Bernal

K

Karen Paola Becerra Orozco
Karina González Sánchez
Karla Ivonne Fuentes Ortiz

L

Leonardo Tejeda Benavides
Leticia Alemán Angelini
Lidia Mónica Martínez Cafiso
Luis Alberto Rivas Menera

M

Marcela Bojorge Navarro
Marco Antonio Duarte González
Marco Rojas Ponce
Margarita Magdalena Martínez Muñiz
María de Jesús Ramírez Chávez
María de la Luz Vargas Morales
María de los Ángeles Hernández
María del Socorro Meave Orozco
María Fátima Sánchez
María Lorena Penagos Robles
María Lucía Acevedo Saladino
Marisol Hermenegildo Martínez
Marysol Morán Blanco

Mauricio Carrillo Esquivel
Mauricio Torres
Mirian Villafana Reguero
Moisés Benjamín Cruz Aguilar
Mónica Ávila Guzmán

N

Nayely George
Nelly Orlanda Ramírez Aguilar
Noradilda Calderón Lara

O

Octavio L. Hernández Negretti
Óscar Hernández Moreno
Óscar Medina Cornejo

P

Paola Morales

R

Rafael Ortiz
Ricardo Michel Mendoza Montes
Rolando Sánchez López
Rosangel Ruiz Ramos
Rosario Cortés Gutiérrez

S

Sebastián Salido Aguilera
Sebastián Santamatina Steta
Sergio Alberto Hernández San Martín
Sergio Ramírez Rizo
Susana Maya Robles

V

Valeria Hernández Morales
Víctor Alfredo Rodríguez Pérez
Víctor Jonathan Orona Alvarado
Víctor Manuel Sandoval García

X

Xavier Ginebra Serrabou
Ximena Hernández

Y

Yeni Gutiérrez López

Z

Zindi Cuamatzin González

SERVICIO SOCIAL

Dentro del programa de servicio social contamos con el apoyo de tres personas jóvenes de las carreras de administración de la Universidad Iberoamericana. Nos sentimos orgullosos de que hayan seleccionado nuestra organización para sus primeras actividades profesionales, y tenemos el compromiso de acompañarlos(as) en esta experiencia.

- › Emiliano Hernández Ríos
- › Gibrán Giovanni Uriostegui Ibarra
- › Luis Daniel Pérez Zunun

Hacemos un reconocimiento impregnado de mérito, honor, afecto y profundo agradecimiento al Lic. Javier Pérez Olagaray por su labor de ocho años como presidente del Consejo Directivo de esta gran institución. Su dedicación permanecerá grabada en la historia de nuestra organización y en los corazones del equipo que hoy siente una profunda melancolía, producto del gran respeto, cariño y admiración por el privilegio de coincidir en los momentos de gran alegría y gozo por los logros alcanzados.

NUESTRO EQUIPO

Gracias a todos(as) por su compromiso, su amor, inteligencia y energía para nuestra institución, pero sobre todo por su disposición y dedicación para hacer todo lo necesario cada día.

ASISTENTES DEL CONSEJO DIRECTIVO

Patricia Paredes
Lucía Hernández
Michel Segura
Nancy Vázquez
Norma Velázquez

DIRECCIÓN EJECUTIVA

Patricia Larios Esquivel

COORDINACIONES

Angélica López González
Israel Reséndiz Morales
Ma. de la Luz Juárez Salgado

MEDICIÓN DE IMPACTO

Roberto Flores Camarillo

DESARROLLO INSTITUCIONAL Y PROYECTOS

Araceli Villalpando Columna
Casandra Gutiérrez Santos
Jorge Benito López
Yaretzi Cenobio Núñez
Ángel de Jesús Salazar
Gabriela Toto Lara

CONSULTORÍA

Abel Rubio Sánchez
Adolfo González Heredia
Alberto Castro Díaz
Brenda Pech Flores
Israel Izoteco Astudillo
Leticia González Resendiz
Marco Alejandro Vargas Rosas
Maricarmen Sánchez Sánchez
Roberto Soto Licona
Rubén Darío Santiago Pérez
Sandi Yereli Calderón Lara

ADMINISTRACIÓN

Alfredo Jiménez Pimentel
Balbina Capolín Lucas
Dulce Flores Yassi

Lorenzo Capolín Lucas
Lilian Cisneros Ramírez
Moisés Guzmán Cerqueda

MERCADOTECNIA

Anel Gutiérrez González
César Palacios Velázquez
Raymundo Lozano

FORMACIÓN ACADÉMICA

Andrés Pavón Martínez
Alejandro Betancourt Fraire
Beatriz Tello Alfonso
Benjamín Alcantar Lima
Estrella Sierra Ríos
Gabriela Monserrat Guerrero
Iris Cruz Sierra Ríos
Jorge Guzmán Velázquez
Laura Schirmacher Enríquez
Leonardo Godínez Mata
Luis Manuel Rodríguez Jaimes
Manuel Fuentes Martínez
Marco Antonio Arellano Martínez
María Lorena Penagos Robles
María Rita Grau Herrero
Mariana Godínez Mata
Mario Alberto Navarrete Velasco
Mónica Escalona Córdova
Mónica Ruiz Bustamante

Néstor Emiliano Ramos Vega
Pedro López García
Ramón Alfonso Cruz
Ricardo Díaz Araux
Sergio Ramírez Rizo
Sebastián Villegas Olvera

VIGILANCIA

Juan Garduño Saldaña

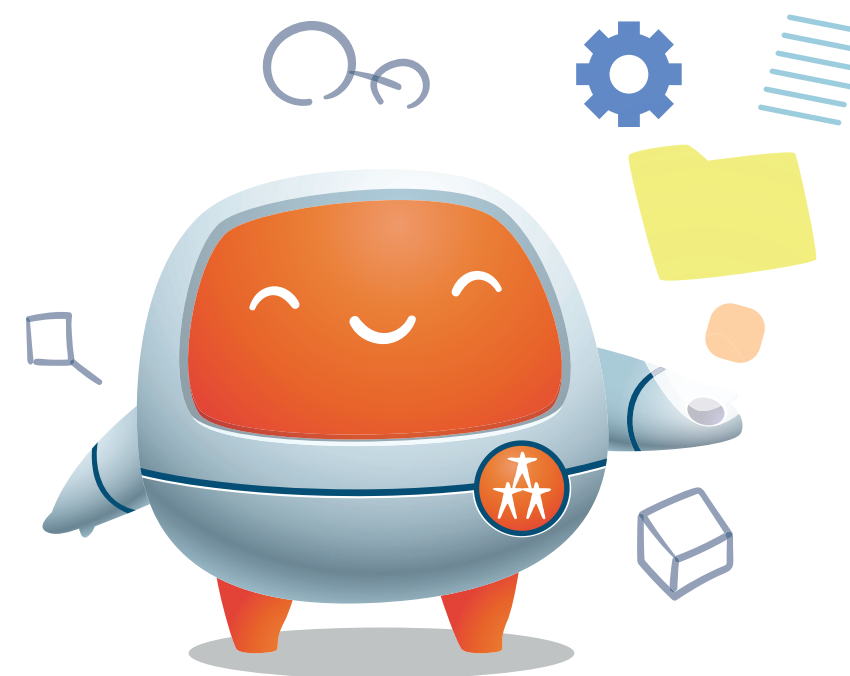

En 2023 la mascota Delphi se unió a nuestro equipo con el propósito de fortalecer el vínculo con nuestra comunidad emprendedora.



APOYA A NUESTRA CAUSA

55 5545 0844

Herschel 131, colonia Anzures
Miguel Hidalgo, CDMX
C. P. 11590

www.proempleo.org.mx

SÍGUENOS EN

 **ProEmpleo Mexico**

 **Fundacion_proempleo**

 **fproempleo**